

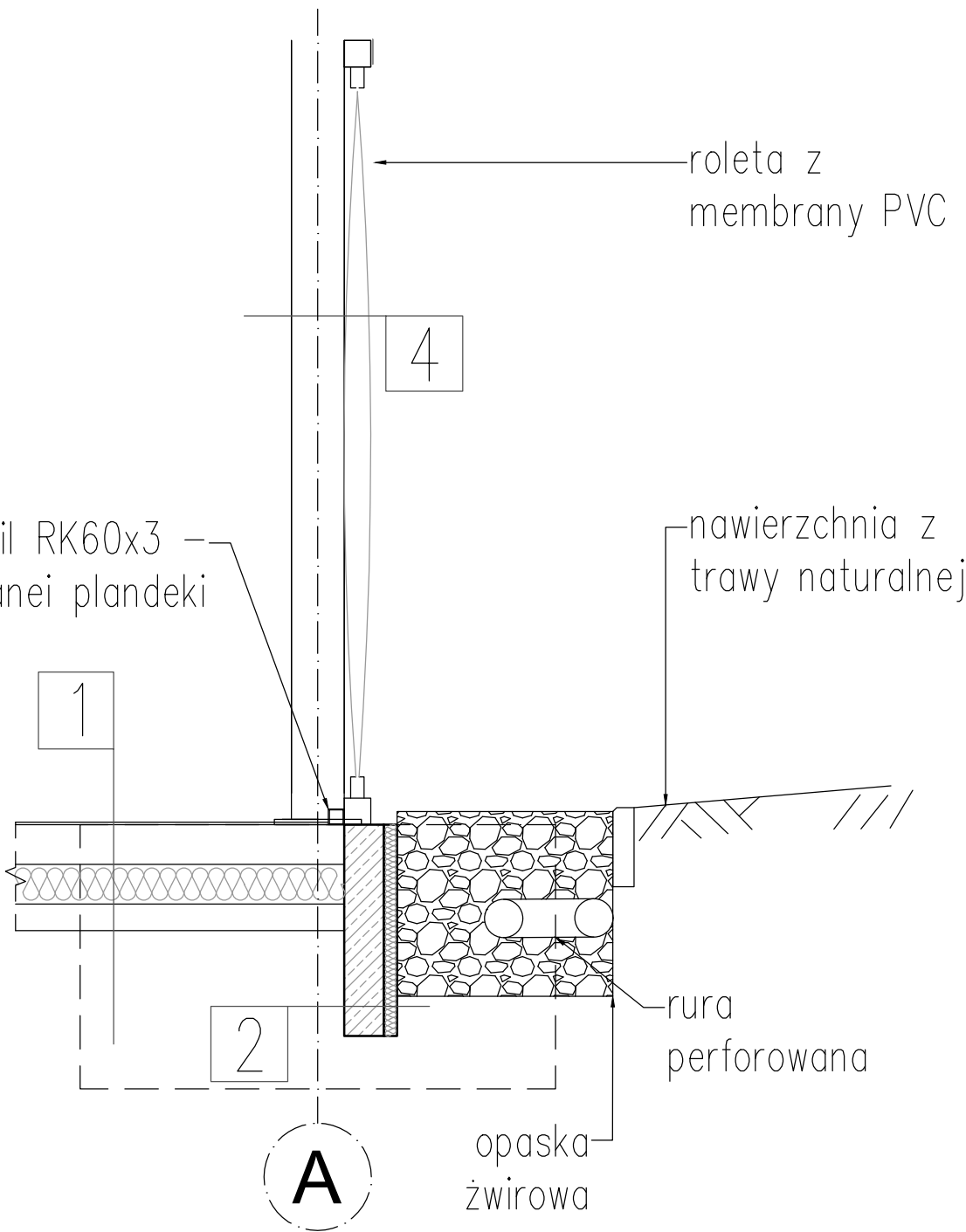

Opaska drenażowa oś B

Opaska drenażowa oś A

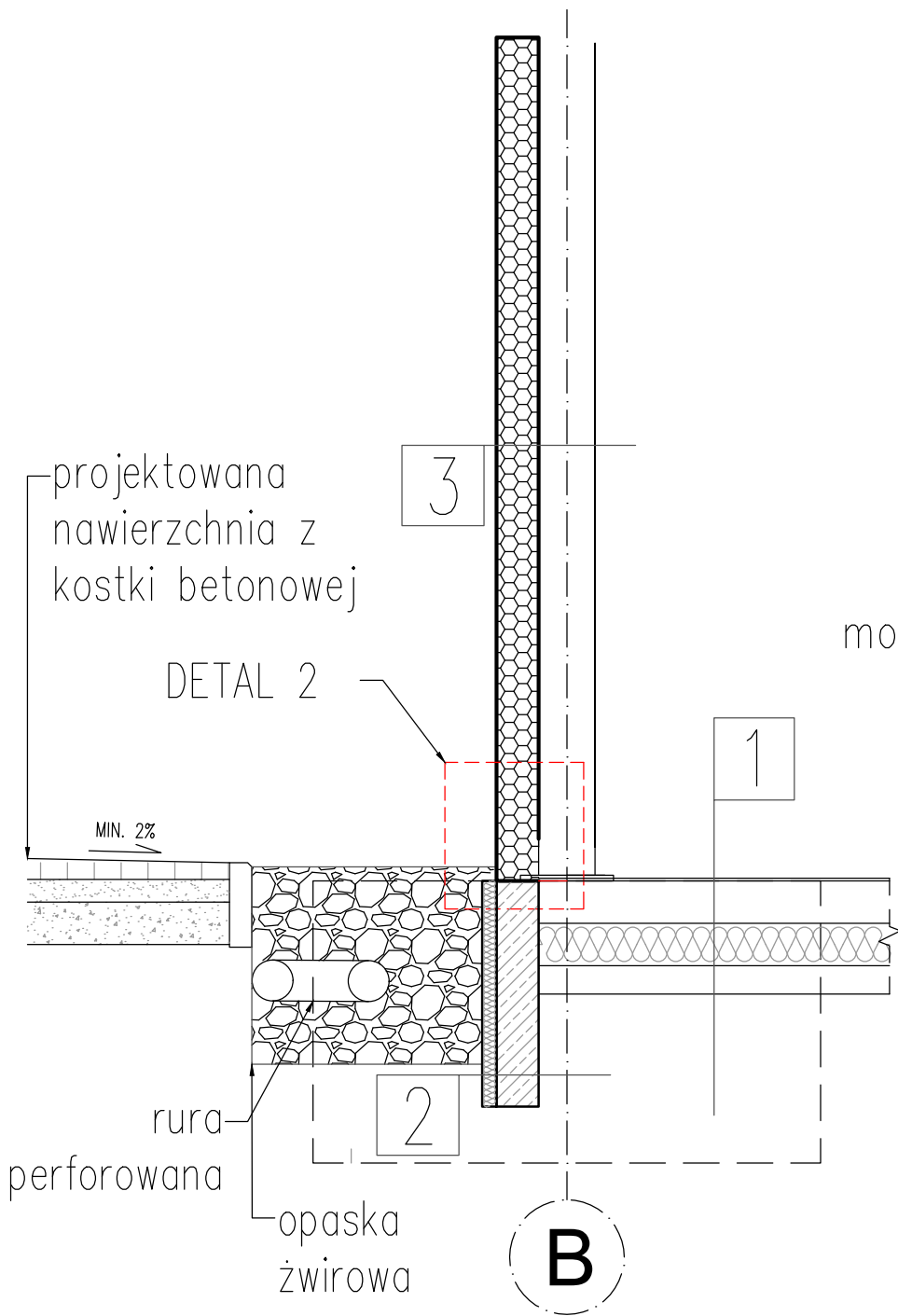

- 1 Nawierzchnia poliuretanowa
Płyta betonowa C20/25, W8, F50
zbrojenie rozproszone 0,9kg/m3 gr 12cm
Folia budowlana 0,2mm
Podbudowa z kruszywa 4-31,5mm gr 20cm
Grunt rodzimy
- 2 Podwalina
Izolacja przeciwwilgociowa x2dysperbit lub równoważne
Styropian EPS P 15cm
Folia kubełkowa
- 3 Płyty warstwowe E30 wg. rozwiązania systemowego 20cm
Konstrukcja z profili stalowych min. E30
- 4 Folia membranowa zewnętrzna
Pustka powietrzna
Folia membranowa zaciemniająca
Konstrukcja z profili stalowych min. E30

| | | | | |
|--|--|--|-------------------|--------|
|  | Funkcja | Imię i nazwisko | Nr uprawnień | Podpis |
| | Projektował br. arch. | mgr inż. arch. Magdalena Dornik-Morawiec | 4/SŁOKK/2019 | |
| | Sprawdził br. arch. | mgr inż. arch. Marta Nowak | 170/P00KK/IV/2016 | |
| | | | | |
| | Opracował | mgr inż. arch. Dominik Knobloch | | |
| Lokalizacja: | GMINA PAWONKÓW, OBRĘB KOŚMIDRY, DZIAŁKI EWIDENCYJNE NR: 489/30, 490/30, 355/48, 45 | | | |
| PRIMTECH Szymon Kita tel: 506-340-000 www.primtech.pl | Nazwa projektu/Objekt: BUDOWA BOISKA WIELOFUNKCYJNEGO WRAZ Z ZADASZENIEM O STAŁEJ KONSTRUKCJI PRZY ZESPOLE SZKOLNO-PRZEDSZKOLNYM W KOŚMIDRACH | | | |
| Investor: Gmina Pawonków ul. Lubliniecka 16 42-772 Pawonków | Nazwa rysunku: DETAL OPASKI ŻWIROWEJ | | | |
| Data: 10 LIPCA 2024 r. | Faza proj.: PROJEKT TECHNICZNO/WYKONAWCZY | Nr rysunku: | Nr egz.: | |
| | Skala: 1:25 | D-01 | | |
| Korzystanie z rozwiązań technicznych zawartych w niniejszym projekcie, w zakresie przekraczającym ustalenia umowy na opracowanie dokumentacji, wymaga pisemnego zezwolenia: PRIMTECH Szymon Kita | | | | |